

EXTREMADURA



Solo es progreso  
si *progresamos todos*

# 117 años de *compromiso social*

La Caja de Pensiones para la Vejez y de Ahorros de Cataluña y Baleares, "la Caixa", fue fundada en 1904 por el abogado catalán Francesc Moragas Barret, con el apoyo de diversas entidades de la sociedad civil catalana.

Desde sus orígenes, la Fundación "la Caixa" se ha caracterizado por un **fuerte compromiso social y una vocación de trabajo a favor del interés general**, tanto a través de su actividad

financiera como de su acción social, que financia y mantiene actividades de índole social, educativa, cultural y científica.

La Fundación "la Caixa" es una de las más importantes del mundo por volumen de inversión social.

En su estructura, la Fundación "la Caixa" es propietaria de un *holding* financiero, **CriteriaCaixa**, que gestiona su patrimonio empresarial.



## Programas y convocatorias sociales

*Transformación social* mediante programas que contribuyen a mejorar la calidad de vida de los más vulnerables y que fomentan la convivencia ciudadana.

## Cultura y ciencia

*Mejora de la sociedad* a través de la cultura y la ciencia como herramientas de crecimiento personal y cohesión social.

## Educación y becas

*Impulso de la educación* y la formación de excelencia como motor de progreso y bienestar social.

## Investigación y salud

*Promoción de la investigación* y fomento de la innovación con el objetivo de lograr avances en medicina y otras ciencias de la vida.

↑ 100 %

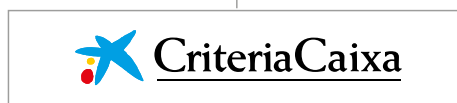

### CARTERA BANCARIA



### CARTERA INDUSTRIAL Y DE SERVICIOS



### CARTERA INMOBILIARIA

## La esencia de la Fundación "la Caixa"

Comprometida con el desarrollo socio-económico del territorio desde su inicio, la Fundación "la Caixa" pronto proporcionó servicios en el ámbito social, cultural y cívico para mejorar la calidad de vida de las personas.

Como fundación, su **misión** es construir una sociedad mejor y más justa, dando oportunidades a las personas que más lo necesitan, con los valores de **confianza, excelencia y compromiso social** que la han acompañado siempre desde sus inicios. Todo ello, con la **visión** de ser una entidad de referencia para la sociedad en el desarrollo de soluciones duraderas que cubran las necesidades básicas de los colectivos más vulnerables; que favorezcan el progreso social dando respuesta a los nuevos retos en la investigación, la formación de excelencia y la educación, y que acerquen la ciencia y la cultura a todos los segmentos de la sociedad.

## Comprometidos con el presente y con el futuro de las personas

La Fundación "la Caixa" pone el foco especialmente en aquellos programas con mayor impacto transformador, como son los que combaten la pobreza infantil y la exclusión social, los que fomentan el empleo y los que ayudan a mejorar las condiciones de vida de las personas más vulnerables.

La actividad de la Fundación "la Caixa" se concentra, además, en otros ámbitos: la investigación médica, la formación de excelencia, la cultura y la educación, fundamentales para promover el progreso y la igualdad de oportunidades. El compromiso social de la Fundación "la Caixa" para la construcción de una sociedad mejor tiene en España y Portugal sus territorios principales de actuación.



# Programas y convocatorias sociales

Impulsamos la *transformación social*



## Pobreza infantil

A través del programa CaixaProinfancia, ayudamos a familias en el desarrollo social y educativo de menores de 0 a 18 años.

**Más de 400 entidades colaboradoras**

**Niños y niñas atendidos:**

Total del programa en el 2021: **61.244**

En Extremadura en el 2021: **106**

## Atención integral a personas con enfermedades avanzadas

Proporcionamos apoyo psicosocial y espiritual a personas al final de la vida y a sus familiares.

En Extremadura:

**1 equipo en 12 hospitales**

**Enfermos atendidos:**

Total del programa en el 2021: **34.670**

En Extremadura en el 2021: **615**

**Familiares atendidos:**

Total del programa en el 2021: **39.270**

En Extremadura en el 2021: **623**

## Empleo

Favorecemos que personas con dificultades tengan acceso a un trabajo, en colaboración con 538 entidades.

**Contratos laborales:**

Total del programa en el 2021: **48.758**

En Extremadura en el 2021: **1.284**

**Empresas colaboradoras:**

Total del programa en el 2021: **14.826**

En Extremadura en el 2021: **235**

## Personas mayores

Acompañamos a las personas mayores maximizando sus posibilidades de crecimiento personal y facilitándoles relaciones de apoyo para prevenir la soledad y el aislamiento.

**Participantes:**

Total del programa en el 2021: **109.943**

En Extremadura en el 2021: **2.656**

**Actividades:**

Total del programa en el 2021: **7.840**

En Extremadura en el 2021: **278**

## Convocatorias y ayudas a proyectos sociales

Colaboramos con entidades sin ánimo de lucro para impulsar iniciativas dirigidas a personas en situación de vulnerabilidad social.

**Proyectos:**

Total del programa en el 2021: **1.074**

En Extremadura en el 2021: **9**

## Observatorio Social

Analizamos la realidad social con el objetivo de informar a la sociedad de los resultados y tendencias de las ciencias sociales en materia de inclusión social, educación, ciencia y cultura.

## Cooperación internacional

Contribuimos a la mejora de la salud y al desarrollo de los colectivos más vulnerables en África, Asia y América Latina.

- Luchamos contra la malaria, la neumonía y la malnutrición, con la Fundación Bill y Melinda Gates, ISGlobal, Unicef, Gavi y ACNUR.
- Favorecemos la creación de empleo para mujeres y jóvenes con el programa Work4Progress.

# Cultura y ciencia

*Mejorando la sociedad a través de la cultura y la ciencia*



## Colección de arte contemporáneo

Una de las colecciones privadas más importantes de Europa, con más de 1.000 obras de artistas nacionales e internacionales.

Constituye un patrimonio único de la riqueza y la complejidad de la creación artística actual y un compromiso con los nuevos talentos.

**1.039 obras**  
**429 artistas**

## Art for Change

Seleccionamos las mejores propuestas artísticas e impulsamos procesos de creación con el objetivo de favorecer procesos de transformación social, facilitando espacios de convivencia, aprendizaje y reflexión.

### Proyectos seleccionados:

Total del programa en el 2021: **19**  
En Extremadura en el 2021: **1**

### Beneficiarios:

Total del programa en el 2021: **1.478**  
En Extremadura en el 2021: **66**

## Exposiciones en el territorio

Las exposiciones en el territorio viajan a ciudades y municipios de toda la península —incluido Portugal—, las islas Baleares y las Canarias, para hacer llegar una amplia oferta expositiva y educativa a personas de todas las edades y perfiles como instrumento de dinamización social de proximidad y de participación.

La cultura es una poderosa herramienta de crecimiento personal para todas las personas.

### Exposiciones:

Total del programa en el 2021: **78**  
En Extremadura en el 2021: **3**

### Visitantes:

Total del programa en el 2021:  
**más de 3,2 millones**  
En Extremadura en el 2021:  
**225.000**

## Música

Conciertos (escolares y participativos) y actividades musicales que itineran por España y Portugal. Nuestro objetivo es acercar la música a todo tipo de público, de cualquier edad o perfil social, y permitir disfrutarla de forma única gracias a una propuesta temática y de estilos completa y variada, a los mejores recursos y a las últimas novedades tecnológicas.

### Conciertos:

Total del programa en el 2021:  
**416**

### Asistentes:

Total del programa en el 2021:  
**más de 50.000**

# Educación y becas

*Oportunidades para un mundo mejor*



## EduCaixa

Ofrecemos programas, actividades y recursos educativos para mejorar las oportunidades de aprendizaje de niños y jóvenes en etapa escolar. Fomentamos la educación de calidad acompañando y empoderando a los docentes como agentes de cambio y protagonistas de la transformación social.

Objetivos clave:

- Promover el desarrollo competencial del alumnado.

**Alumnos beneficiarios / usuarios:**

Total del programa en el 2021: **1.366.190**

En Extremadura en el 2021: **29.307**

**Centros educativos:**

Total del programa en el 2021: **4.501**

En Extremadura en el 2021: **86**

- Favorecer el desarrollo profesional de los docentes.

**Docentes beneficiarios / usuarios:**

Total del programa en el 2021: **116.545**

En Extremadura en el 2021: **1.020**

- Generar y transferir evidencias a partir de la evaluación y la difusión de prácticas educativas, a través de alianzas con instituciones internacionales.

## Becas

Fomentamos la formación de excelencia y el talento investigador en las mejores universidades y centros de investigación del mundo desde hace casi 40 años.

En el 2021 se ha lanzado un nuevo programa de becas de grado dirigido a estudiantes excelentes con escasos recursos económicos.

**Becas concedidas:**

Total del programa en el 2021: **280**

- **Becas de grado: 50**
- **Becas de posgrado en el extranjero: 120**
- **Becas de doctorado en España y Portugal: 65**
- **Becas de posdoctorado en España y Portugal: 45**

En Extremadura en el 2021: **3**

- **Becas de grado: 3**

## Fundación ProFuturo

Junto con la Fundación Telefónica, impulsamos la educación de niños y niñas en entornos vulnerables de América Latina, el Caribe, África y Asia.

Ofrecemos formación y acompañamiento a los docentes y acceso a recursos digitales, reduciendo así la brecha educativa.

Desde el inicio del programa en el 2016, ProFuturo ha beneficiado a más de 24 millones de niños y niñas y ha formado a más de 1.100.000 profesores.

En el 2021:

**40 países**

**7,8 M de beneficiarios**

**7.526 escuelas**

# Investigación y salud

La investigación del presente es el *progreso* y la *salud del futuro*

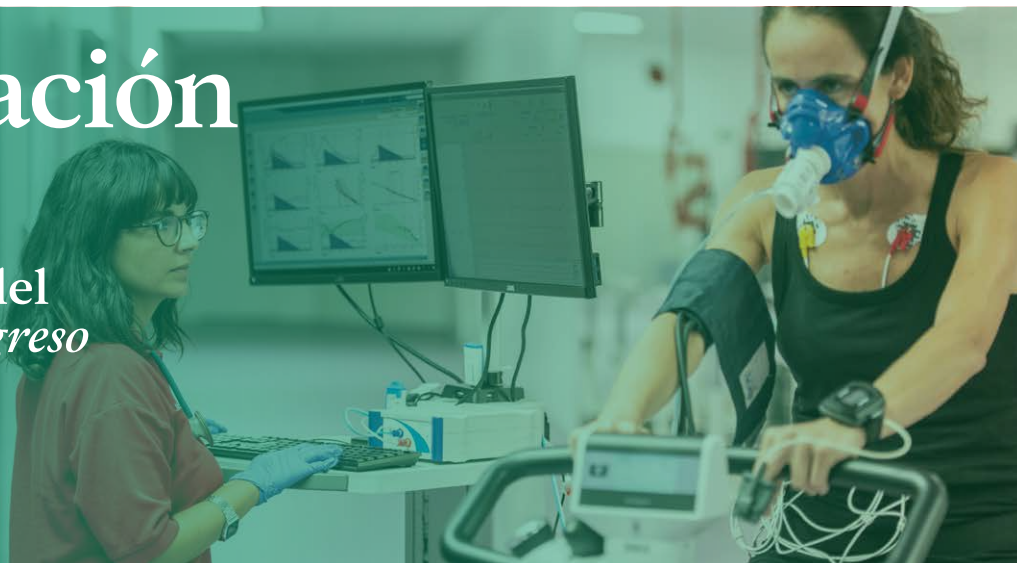

## Proyectos de biomedicina y salud

Apoyamos la investigación científica de excelencia y contamos con la convocatoria privada de proyectos de salud más importante de España y Portugal.

La investigación médica al más alto nivel es el camino para encontrar las mejores soluciones en biomedicina y salud.

En el 2021:

**36 M€ invertidos en:**

- **Oncología**
- **Neurociencia**
- **Enfermedades infecciosas**
- **Enfermedades cardiovasculares**
- **Otras ciencias de la salud**

**453 investigadores contratados**

**1.096 artículos científicos publicados**

## Innovación para la sociedad

Con los programas CaixaResearch Validate y CaixaResearch Consolidate promovemos la transferencia de los resultados de la investigación en salud para generar valor en la sociedad y contribuir a la creación de nuevas empresas biotecnológicas basadas en la investigación.

Total del programa en el 2021:

**16 proyectos Validate**

**9 proyectos Consolidate**

Total del programa CaixaImpulse desde su inicio en el 2015:

**74 patentes generadas**

**29 empresas derivadas (spin-off) creadas**

## Apoyo continuado a centros de investigación

Colaboramos con universidades, centros de investigación públicos y privados y hospitales para generar nuevo conocimiento científico.

### Centros de investigación con colaboración estratégica:

- IrsiCaixa, Instituto de Investigación del Sida
- ISGlobal, Instituto de Salud Global de Barcelona
- VHIO, Vall d'Hebron Instituto de Oncología
- Barcelona Beta Brain Research Center - Fundación Pasqual Maragall
- CNIC, Centro Nacional de Investigaciones Cardiovasculares
- CNIO, Centro Nacional de Investigaciones Oncológicas
- CSIC, Consejo Superior de Investigaciones Científicas
- Fundación SHE, Science Health and Education

# Modelo de *gestión* del patrimonio empresarial

La Fundación "la Caixa" gestiona su patrimonio empresarial a través de su filial **CriteriaCaixa** para preservarlo y hacerlo crecer con el fin de financiar su acción social y asegurar la perdurabilidad de las iniciativas sociales, asistenciales, culturales, de investigación y educativas propias.

La prioridad de CriteriaCaixa es aportar los recursos económicos que permitan que la acción social de la Fundación "la Caixa" siga contribuyendo año tras año al desarrollo de **una sociedad que dé más oportunidades a los que más lo necesitan.**

El modelo de gestión se asienta en los principios de transparencia y ética que rigen en todo momento los procedimientos sustentados en los valores de **compromiso social, responsabilidad y confianza**, así como el respeto al entorno natural.

## La Fundación "la Caixa", *una de las mayores fundaciones del mundo*

Presupuesto para el 2022:

**515 M€**

Distribución de la inversión para el 2022:

Programas y convocatorias sociales

**308 M€**

Cultura y ciencia

**110 M€**

Educación y becas

**44 M€**

Investigación y salud

**53 M€**

