Fundación "la Caixa"

¿Y si tu **próxima idea** lo cambiara todo?

Con las **becas de doctorado INPhINIT** podrás investigar en las **mejores universidades y centros de España y de Portugal,** con todo el apoyo que necesitas para centrarte en lo que más importa: avanzar en el conocimiento.

Descubre hasta dónde pueden llegar tus ideas en **fundacionlacaixa.org.**

Convocatoria 2026

Becas de doctorado INPhINIT

Puedes presentar tu solicitud hasta el

28 de enero de 2026 – Incoming

18 de febrero de 2026 – Retaining

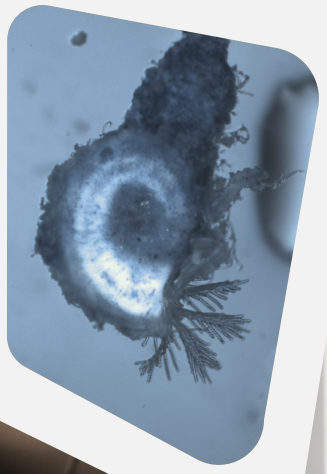

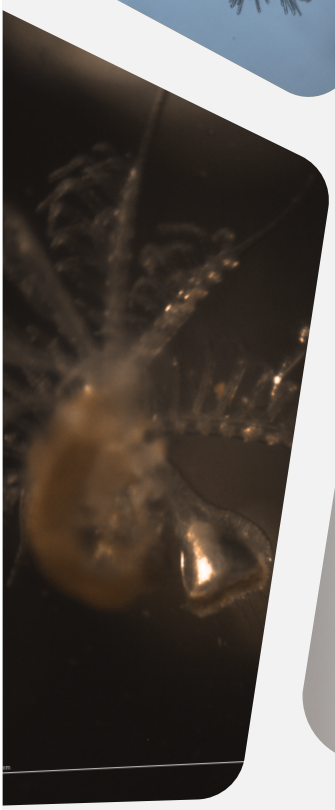



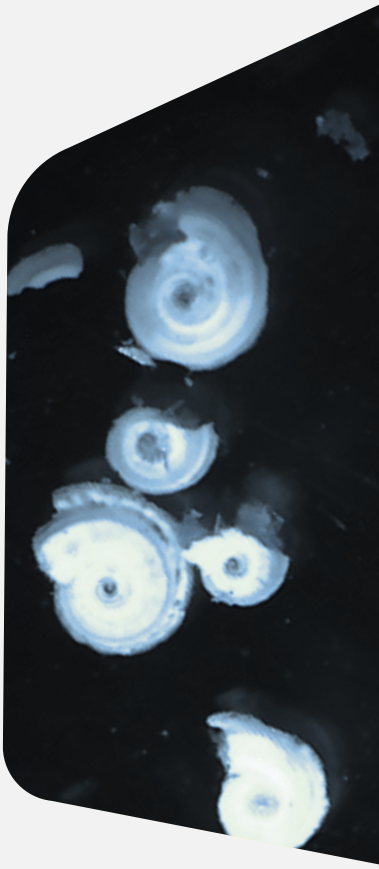

Gabriel Sonoda González
Becario de la convocatoria 2024

Doctorado en Ciencias del Mar en el ICM-CSIC

Un mundo por descubrir

Becas

Fundación "la Caixa"

¿Y si tu **próxima idea** lo cambiara todo?

Con las **becas de doctorado INPhINIT** podrás investigar en las **mejores universidades y centros de España y de Portugal,** con todo el apoyo que necesitas para centrarte en lo que más importa: avanzar en el conocimiento.

Descubre hasta dónde pueden llegar tus ideas en **fundacionlacaixa.org.**

Convocatoria 2026

Becas de doctorado INPhINIT

Puedes presentar tu solicitud hasta el

28 de enero de 2026 – Incoming

18 de febrero de 2026 – Retaining

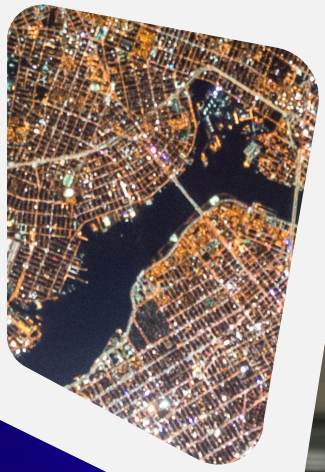





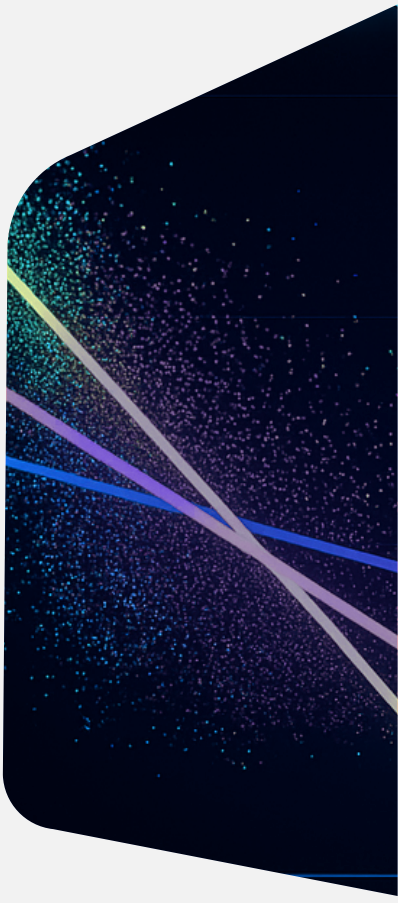

Marta Domínguez Jiménez
Becaria de la convocatoria 2023

Doctorado en Economía
en el CEMFI

Un mundo por descubrir

Becas

Fundación "la Caixa"

¿Y si tu **próxima idea** lo cambiara todo?

Con las **becas de doctorado INPhINIT** podrás investigar en las **mejores universidades y centros de España y de Portugal,** con todo el apoyo que necesitas para centrarte en lo que más importa: avanzar en el conocimiento.

Descubre hasta dónde pueden llegar tus ideas en **fundacionlacaixa.org.**

Convocatoria 2026

Becas de doctorado INPhINIT

Puedes presentar tu solicitud hasta el

28 de enero de 2026 – Incoming

18 de febrero de 2026 – Retaining

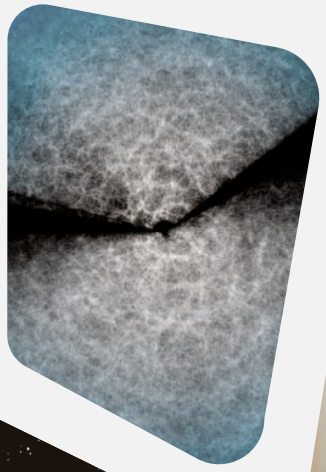





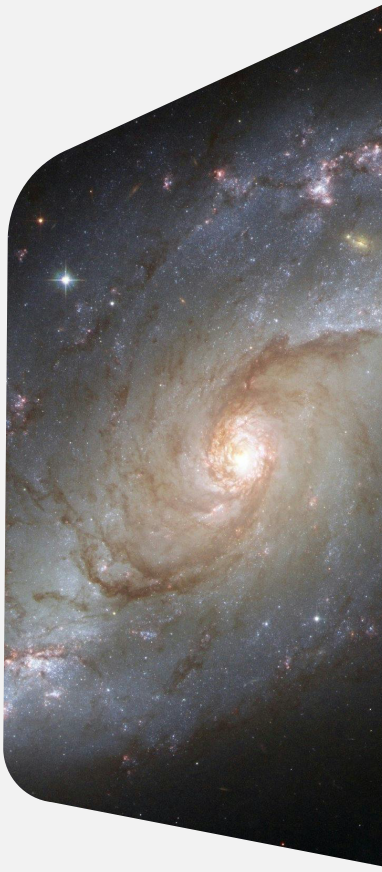

Marisol Traforetti
Becaria de la convocatoria 2024

Doctorado en Física en el ICCUB

Un mundo por descubrir

Becas