Fundación "la Caixa"

Convocatorias de Proyectos Sociales

Resultados / Emaitzak

País Vasco / Euskadi 2026







25 AÑOS IMPULSANDO LA TRANSFORMACIÓN SOCIAL

Un año más, desde las **Convocatorias de Proyectos Sociales de la Fundación "la Caixa"**, hemos seleccionado proyectos sociales de todo el territorio con un propósito claro: impulsar iniciativas transformadoras que mejoren de manera tangible la calidad de vida de las personas en situación de vulnerabilidad y contribuyan a construir comunidades más inclusivas y cohesionadas.

La existencia de tantas entidades comprometidas con la transformación de sus territorios pone de manifiesto tanto la magnitud de los retos sociales que debemos afrontar como la enorme capacidad de respuesta del tercer sector. Gracias a su conocimiento profundo de la realidad social, su experiencia, su perseverancia y su compromiso sostenido en el tiempo, las entidades sociales están hoy más preparadas para generar un impacto real y duradero.

Felicitamos a todas las entidades con proyectos seleccionados por su dedicación y visión de futuro. Con la convicción de que el cambio social es posible cuando sumamos esfuerzos, seguiremos trabajando juntos, generando oportunidades para quienes más lo necesitan y avanzando hacia una sociedad más justa, equitativa y solidaria.

25 URTE GIZARTE-ERALDAKETA BULTZATZEN

Beste urte batez, "la Caixa" Fundazioaren Gizarte Proiektuen Deialdietan lurralde osoko gizarte-proiektuak aukeratu ditugu, helburu argi honekin: zaurgarritasun-egoeran dauden pertsonen bizi-kalitatea nabarmen hobetu eta komunitate inklusiboagoak eta kohesionatuagoak eraikitzen lagundu dezaketen ekimen eraldatzaileak bultzatzea.

Erakunde ugari daude konprometituta beren lurraldeen eraldaketarekin, eta horrek agerian uzten du gizarte-erronka handiei egin behar diegula aurre eta hirugarren sektoreak erantzuteko gaitasun handia duela. Gizarteko errealitateari buruz duten ezagutza sakonari, esperientziari, pertseberantziari eta konpromiso iraunkorrari esker, gaur egun gizarte-erakundeak oso prestatuta daude benetako inpaktu iraunkorra sortzeko.

Zorionak eman nahi dizkiegu aukeratutako proiektuen erakunde guztiei, beren dedikazioagatik eta etorkizuneko ikuspegiagatik. Ahaleginak batzen dituGunean gizartea alda daitekeela sinetsita, elkarrekin lan egiten jarraituko dugu, gehien behar dutenentzat aukerak sortzen eta gizarte justu, ekitatibo eta solidarioago baterantz aurrera egiten.

Más información, en
Informazio gehiago hemen:
fundacionlacaixa.org/convocatorias-sociales

País Vasco / *Euskadi*:

Proyectos seleccionados
Aukeratutako proiektuak

Datos globales 2026:
2026ko datu orokorrak:

194
proyectos presentados
proiektu aurkeztu dira

45
proyectos seleccionados
proiektu aukeratu dira

€ CONCEDIDOS:
EMANDAKO ZENBATEKOA:

1.399.801 €

PROYECTOS:
PROIEKTUAK:

15,6 %
proyectos nuevos
proiektu berriak

84,4 %
proyectos recurrentes*
*proiektu errepikatuak**

PERSONAS DESTINATARIAS:
HARTZAILEAK

8.097

PERSONAS VINCULADAS EN EL DESARROLLO DE LOS PROYECTOS SELECCIONADOS:
AUKERATUTAKO PROIEKTUEN GARAPENAREKIN LOTUTAKO PERTSONAK

226
profesionales
profesional

1.132
personas voluntarias
boluntario

* Ya desarrollado por la entidad, independientemente de que haya sido seleccionado en ediciones anteriores.
** Erakundeak lehendik ere garatua, aurreko edizioetan aukeratua izan den gorabehera.*



Ámbitos de actuación:
Jarduera-eremuak:

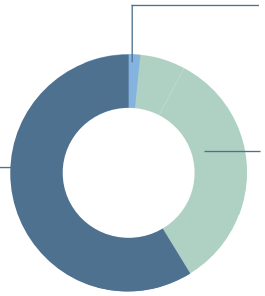

2,2 %
(1 proyecto / *proiektu*)
Personas mayores
Adineko pertsonak

37,8 %
(17 proyectos / *proiektu*)
Personas con discapacidad, trastorno mental o enfermedad
Desgaitasuna, nahasmendu mentala edo gaixotasuna duten pertsonak

60 %
(27 proyectos / *proiektu*)
Pobreza e inclusión social
Pobrezia eta gizarte-inklusioa

Líneas de actuación transversales principales:
Zeharkako jarduera-ildo nagusiak:

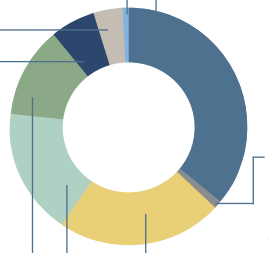

2,2 %
(1 proyecto / *proiektu*)
Ninguna de las líneas propuestas
Proposatutako ildoetako bat bera ere ez

33,3 %
(15 proyectos / *proiektu*)
Promoción y protección de la salud y salud mental
Osasunaren eta osasun mentalaren sustapena

6,7 %
(3 proyectos / *proiektu*)
Oportunidades educativas para la equidad
Ekitaterako hezkuntza-aukerak

2,2 %
(1 proyecto / *proiektu*)
Cultura como motor para la transformación social
Kultura gizarte-eraldaketarako eragile gisa

8,9 %
(4 proyectos / *proiektu*)
Prevención de violencias y adicciones
Indarkerien eta adikzioen prebentzioa

22,2 %
(10 proyectos / *proiektu*)
Acceso a recursos residenciales temporales
Aldi baterako etxebizitza-baliabideetarako sarbidea

11,1 %
(5 proyectos / *proiektu*)
Convivencia intercultural y cohesión social
Kultura arteko bizikidetza eta gizarte kohesioa

13,3 %
(6 proyectos / *proiektu*)
Inserción sociolaboral
Gizarteratzea eta laneratzea

Características de las entidades seleccionadas
Aukeratutako erakundeen ezaugarriak

Presupuesto anual de las entidades:
Erakundeen urteko aurrekontua:



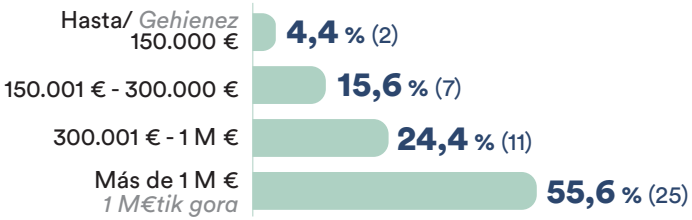

Número de profesionales contratados por entidad:
Erakunde bakoitzak kontratatutako profesional-kopurua:



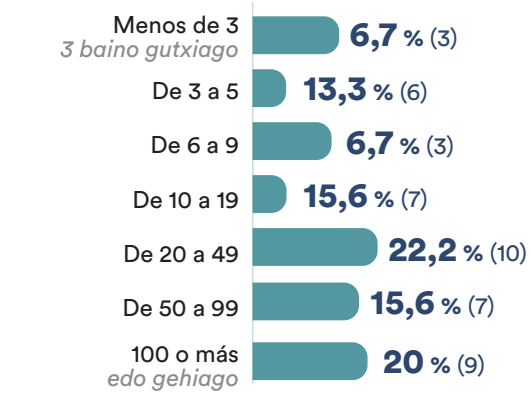



Alcance territorial
Lurralde-irismena

11
Municipios de actuación principal
udalerri nagusi

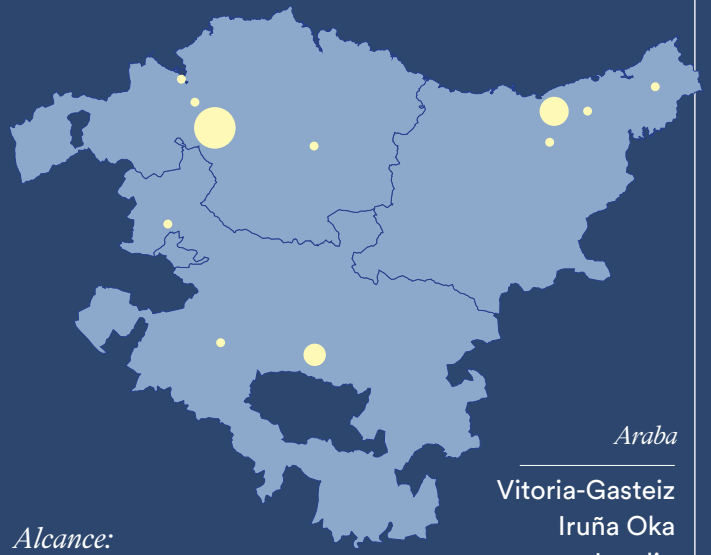

Alcance:
Irismena:

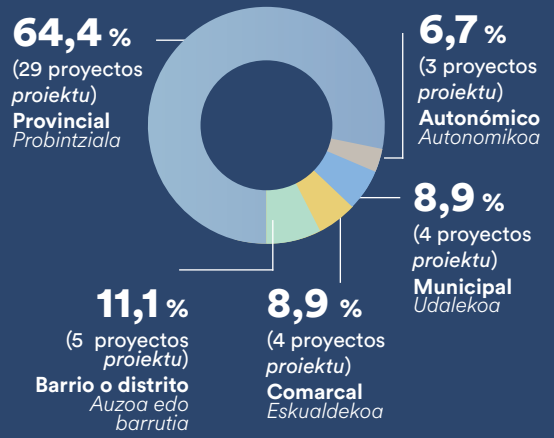

	N. proyectos seleccionados (%)
Araba	
Vitoria-Gasteiz	**5** (11,1 %)
Iruña Oka	**1** (2,2 %)
Laudio	**1** (2,2 %)
Bizkaia	
Bilbao	**19** (42,2 %)
Barakaldo	**1** (2,2%)
Durango	**1** (2,2%)
Getxo	**1** (2,2 %)
Gipuzkoa	
Donostia	**13** (48,9 %)
Errenteria	**1** (2,2%)
Hernani	**1** (2,2%)
Irun	**1** (2,2%)

Resultados / *Aldiko emaitzak* 1999-2026:

704
Proyectos seleccionados
Proiektu hautatu dira eta babesa

16,1 M€
Concedidos
Eman dira

402.611
Personas destinatarias
Hartzaile izan dira



Hay personas que se levantan cada día con el propósito de mejorar la vida de otras personas. En la Fundación "la Caixa" estamos convencidos de que, **si trabajamos conjuntamente, podremos hacerlo realidad**.

Badira pertsonak egunero besteen bizitza hobetzeko helburuarekin jaikitzen direnak. "la Caixa" Fundazioan ziur gaude, **elkarrekin lan egiten badugu, egia bihur dezakegula**.

Servicio de Información:
Informazio Zerbitzua:

ayudassociales@contact.fundacionlacaixa.org
900 223 040
De lunes a viernes / Astelehenetik ostiralera, de 9 a 17 h
www.fundacionlacaixa.org

Fundación "la Caixa"