Fundación "la Caixa"

¿QUIÉN ERA QUIÉN?

JUEGO DE MEMORIA

CaixaProinfancia

¿QUIÉN ERA QUIÉN?

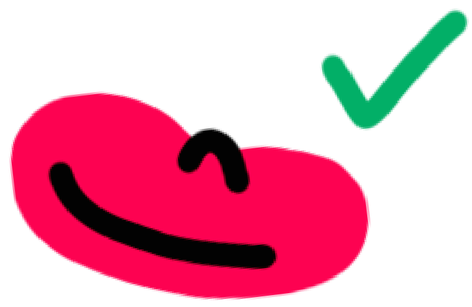

¿CÓMO SE JUEGA?

1 — Todos los niños y niñas, menos quien concursa, **se ponen en fila**.

2 — El o la concursante los tiene que **memorizar** durante un minuto.

3— Después, este se pone de espaldas y ha de **responder a 5 preguntas** como por ejemplo:

"¿Quién lleva zapatillas blancas?"
"¿Cuántas personas tienen coleta?"

4— Cada **5 preguntas** se **cambia el o la concursante** por la siguiente persona y al final de la ronda se cuentan las **respuestas acertadas** por cada participante.

¿QUIÉN ERA QUIÉN?

VALORES DEL JUEGO

Honestidad: debe responderse con honestidad y aceptar los resultados, sin hacer trampa.

Juego limpio: el juego fomenta la equidad porque todo el mundo debe seguir las mismas reglas y respetar los turnos de los demás.

Respeto por las reglas: es importante seguir las reglas del juego, esto les enseña a los niños y niñas la importancia de respetar las reglas establecidas.

Perseverancia: hay que intentar recordar todos los detalles y responder a las preguntas, lo que fomenta la perseverancia.

Humildad: quien concursa puede no recordar todos los detalles correctamente, lo que le ayuda a entender y aceptar que es normal no ser perfecto y tener limitaciones.

¿QUIÉN ERA QUIÉN?

DESTREZAS

Observación: los y las participantes deben observar atentamente a otros niños y niñas para recordar detalles específicos sobre ellos.

Atención al detalle: para responder correctamente a las preguntas, los y las participantes deberán prestar atención a detalles como el color de los zapatos o la presencia de una coleta.

Memorización: memorizar la apariencia y características de otras personas durante un tiempo limitado mejora la capacidad de retentiva.

Concentración: los y las participantes deben prestar mucha atención mientras miran para recordar tantos detalles como sea posible.

Razonamiento: al responder preguntas, los niños y niñas utilizan el razonamiento para recordar e inferir información vista previamente.

COMPARTE

¿QUIÉN ERA QUIÉN?

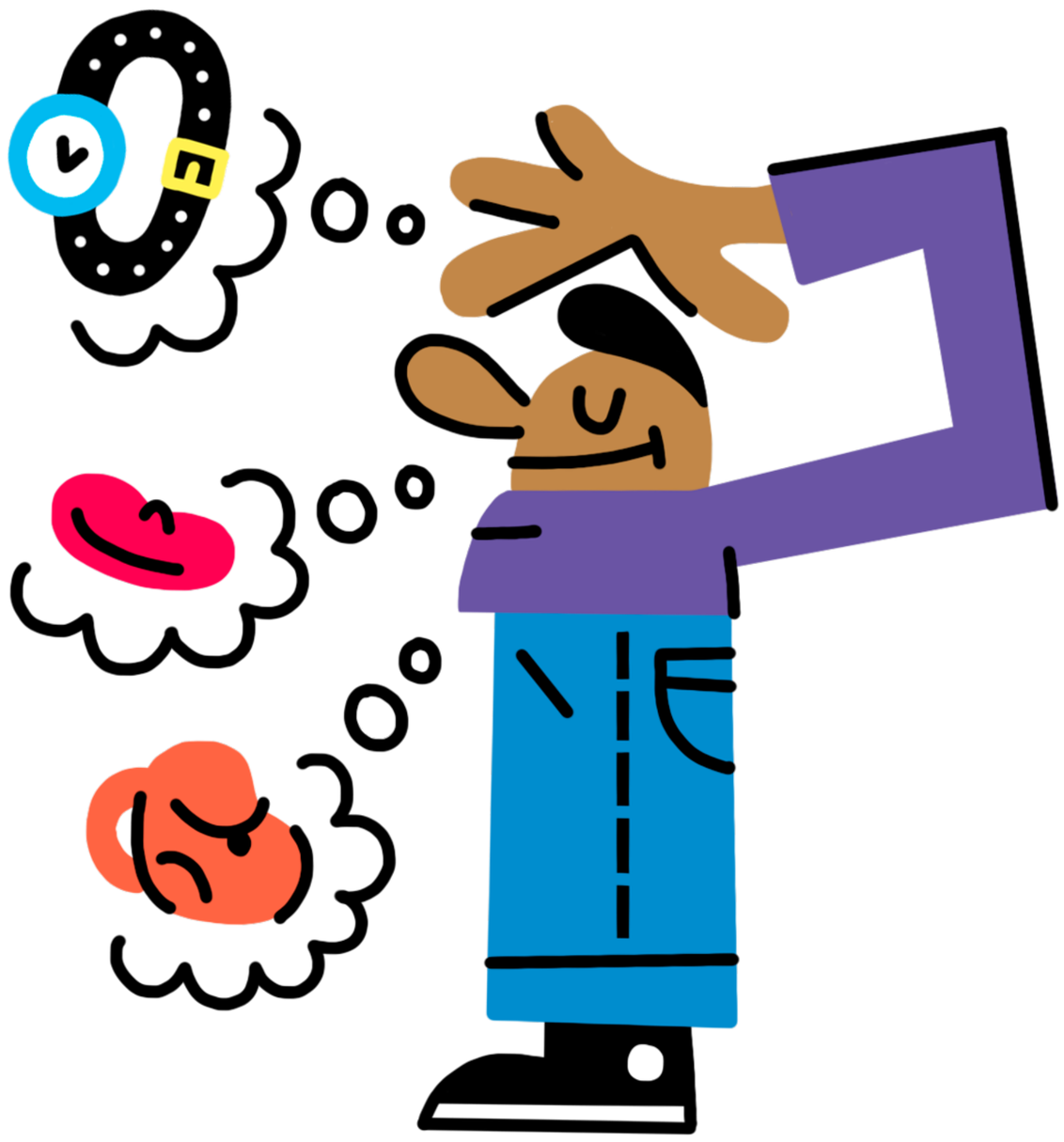

#CaixaProinfancia
#DiverRetos
#CampamentosVerano2024
#FundlaCaixa